



B+ COOPERATIVA
SOCIALE

SEDE LEGALE

Via Luigi Einaudi, 49
06049 - Spoleto (PG)
TEL + 39 0743223990
FAX + 39 0743202147

SEDE AMMINISTRATIVA

Via F.lli Cairoli, 24
06125 - Perugia (PG)
TEL + 39 0755145100
FAX + 39+ 0755004584

B+ COOPERATIVA
SOCIALE

MAIL info@bpiucoopsociale.it
WEB www.bpiucoopsociale.it
P.I. 02068500541

CURRICULUM AZIENDALE

Presentazione, organigramma

e commesse di lavoro eseguite dalla **cooperativa B+**



ISO 22005
BUREAU VERITAS
Certification



HACCP - UNI 10854
BUREAU VERITAS
Certification



ISO 22000
BUREAU VERITAS
Certification





B+ COOPERATIVA
SOCIALE

SEDE LEGALE

Via Luigi Einaudi, 49
06049 - Spoleto (PG)
TEL + 39 0743223990
FAX + 39 0743202147

SEDE AMMINISTRATIVA

Via F.lli Cairoli, 24
06125 - Perugia (PG)
TEL + 39 0755145100
FAX + 39+ 0755004584

B+ COOPERATIVA
SOCIALE

MAIL info@bpiucoopsociale.it
WEB www.bpiucoopsociale.it
P.I. 02068500541

indice

• dati aziendali	pag. 3
• mission e vision	pag. 3
• organigramma e organico	pag. 5
• portfolio dei lavori più importanti	pag. 6
• certificazioni	pag. 10
• contatti	pag. 11



ISO 22005
BUREAU VERITAS
Certification



HACCP - UNI 10854
BUREAU VERITAS
Certification



ISO 22000
BUREAU VERITAS
Certification





B+ COOPERATIVA
SOCIALE

SEDE LEGALE

Via Luigi Einaudi, 49
06049 - Spoleto (PG)
TEL + 39 0743223990
FAX + 39 0743202147

SEDE AMMINISTRATIVA

Via F.lli Cairoli, 24
06125 - Perugia (PG)
TEL + 39 0755145100
FAX + 39+ 0755004584

B+ COOPERATIVA
SOCIALE
MAIL info@bpiucoopsociale.it
WEB www.bpiucoopsociale.it
P.I. 02068500541

Dati aziendali:

B+ cooperativa sociale

Sede Legale: Via Luigi Einaudi, n.49, Fraz. Madonna di Lugo - 06049- Spoleto (PG)
(Tel. 075 514511 Fax 075 5004584)
(mail: info@bpiucoopsociale.it)
(pec: bpiucooperativasociale@pec.it)
(WEB: www.bpiucoopsociale.it)

Sede Amministrativa: Via F.lli Cairoli, n.24 - 06125- Perugia (PG) (Tel. 075514511 Fax 075 5004584)

Unità Locali oltre la sede legale:

- 1- Via Loreto - Spoleto (PG)
- 2- Via degli Ulivi, Spoleto (PG) Centro Cottura "Sale in Zucca" di proprietà della cooperativa
- 3- via G.B. Velluti, n. 17 Macerata
- 4- Via dell'Orzo, n.3 Perugia

Data di Costituzione: 22/07/1994

REQUISITI DI LEGGE

- Iscrizione alla C.C.I.A.A. di Perugia dal 03/10/1994 al n° di iscrizione 02068500541 REA PG-177359
- Partita IVA: 02068500541
- Iscrizione all'Albo delle Società Cooperative n° A113259 del 17/03/2005, sezione cooperative a mutualità prevalente, categoria cooperative sociali, categoria attività esercitata produzione e lavoro-inserimento lavorativo (tipo b)
- Iscrizione all'Albo Regionale delle Cooperative Sociali al n° d'ordine 26 Sezione B, ai sensi della L.R. 9 del 17/02/2005
- B+ Cooperativa Sociale ha aderito alla Lega Nazionale delle Cooperative e Mutue, ai sensi del D.L.C.P.S. n. 1577 del 14 Dicembre 1947, ed è iscritta al n. Posizione A113259 Matricola 10540480

mission e vision:

Scopo della Cooperativa Sociale B+ Coop Soc. è quello di perseguire l'interesse generale della comunità, della promozione umana e dell'integrazione sociale dei cittadini tramite lo svolgimento di attività finalizzate all'inserimento lavorativo di persone svantaggiate.

La cultura e la pratica aziendale di B+ si fondano in questo senso sui principi ispiratori di una imprenditorialità sociale che non sia orientata soltanto alla produzione di beni e servizi di qualità, ma anche alla creazione di valore aggiunto per la comunità in cui opera.





B+ COOPERATIVA
SOCIALE

SEDE LEGALE

Via Luigi Einaudi, 49
06049 - Spoleto (PG)
TEL + 39 0743223990
FAX + 39 0743202147

SEDE AMMINISTRATIVA

Via F.lli Cairoli, 24
06125 - Perugia (PG)
TEL + 39 0755145100
FAX + 39+ 0755004584

B+ COOPERATIVA
SOCIALE

MAIL info@bpiucoopsociale.it
WEB www.bpiucoopsociale.it
P.I. 02068500541

Per il raggiungimento dello scopo sociale, la Cooperativa B+ gestisce, mediante il lavoro dei propri soci, una serie di diverse attività di carattere economico nel settore dei Servizi:

- attività di pulizia, sanificazione e disinfezione uffici, abitazioni, scuole, strutture ospedaliere, stabilimenti e ambulatori pubblici e privati;
- attività di ausiliario;
- lavori di manutenzione del verde;
- lavori di movimentazione merci e facchinaggio per enti pubblici e clienti privati, anche per conto terzi;
- attività di ristorazione collettiva, gestione di mense di enti pubblici e privati e di attività a queste connesse e collegate, nonché attività di catering e consegna pasti a domicilio;
- attività tanatologiche;
- attività di controllo a domicilio di utenze domestiche nei settori del gas, luce e acqua;
- attività di guardiania e vigilanza.

Qualità produttiva e valenza sociale

La qualità produttiva e la valenza sociale dei servizi erogati da B+ si misurano, come detto, anche nelle entità e nelle proprietà dell'occupazione reale creata sul territorio e nella capacità di coadiuvare l'Ente pubblico nella realizzazione di Servizi di qualità e nella predisposizione e realizzazione di strategie di inclusione sociale per le persone svantaggiate, che mirino concretamente al loro inserimento nel mondo del lavoro. Tutto ciò, anche attraverso la predisposizione e la realizzazione di azioni di pianificazione degli interventi che mirino non soltanto alla sostenibilità economica della commessa ma, al tempo stesso, alla massima produttività ed efficienza.

L'Organizzazione aziendale

L'Organizzazione aziendale di B+ è volta ad assicurare:

- Il rispetto dei contratti di lavoro di tutti i soci;
- Il sostegno necessario a garantire il raggiungimento delle professionalità di tutti gli operatori coinvolti nei Servizi, anche attraverso la formazione continua degli addetti di ogni settore, per rendere i servizi sempre aderenti alle esigenze delle stazioni appaltanti, degli utenti e dei vari contesti produttivi;
- La messa in atto di strategie e metodologie appositamente elaborate per favorire l'inclusione dei soggetti svantaggiati nelle varie commesse;
- La supervisione del lavoro, al fine di riconoscere e gestire al meglio, risolvendole, le varie problematiche che si possono incontrare;
- La trasparenza e la correttezza gestionale, amministrativa ed organizzativa;
- La condivisione delle responsabilità;
- La gestione economica delle varie commesse di lavoro.





B+ COOPERATIVA SOCIALE

SEDE LEGALE

Via Luigi Einaudi, 49
06049 - Spoleto (PG)
TEL + 39 0743223990
FAX + 39 0743202147

SEDE AMMINISTRATIVA

Via F.lli Cairoli, 24
06125 - Perugia (PG)
TEL + 39 0755145100
FAX + 39+ 0755004584

B+ COOPERATIVA SOCIALE

MAIL info@bpiucoopsociale.it
WEB www.bpiucoopsociale.it
P.I. 02068500541

organigramma:

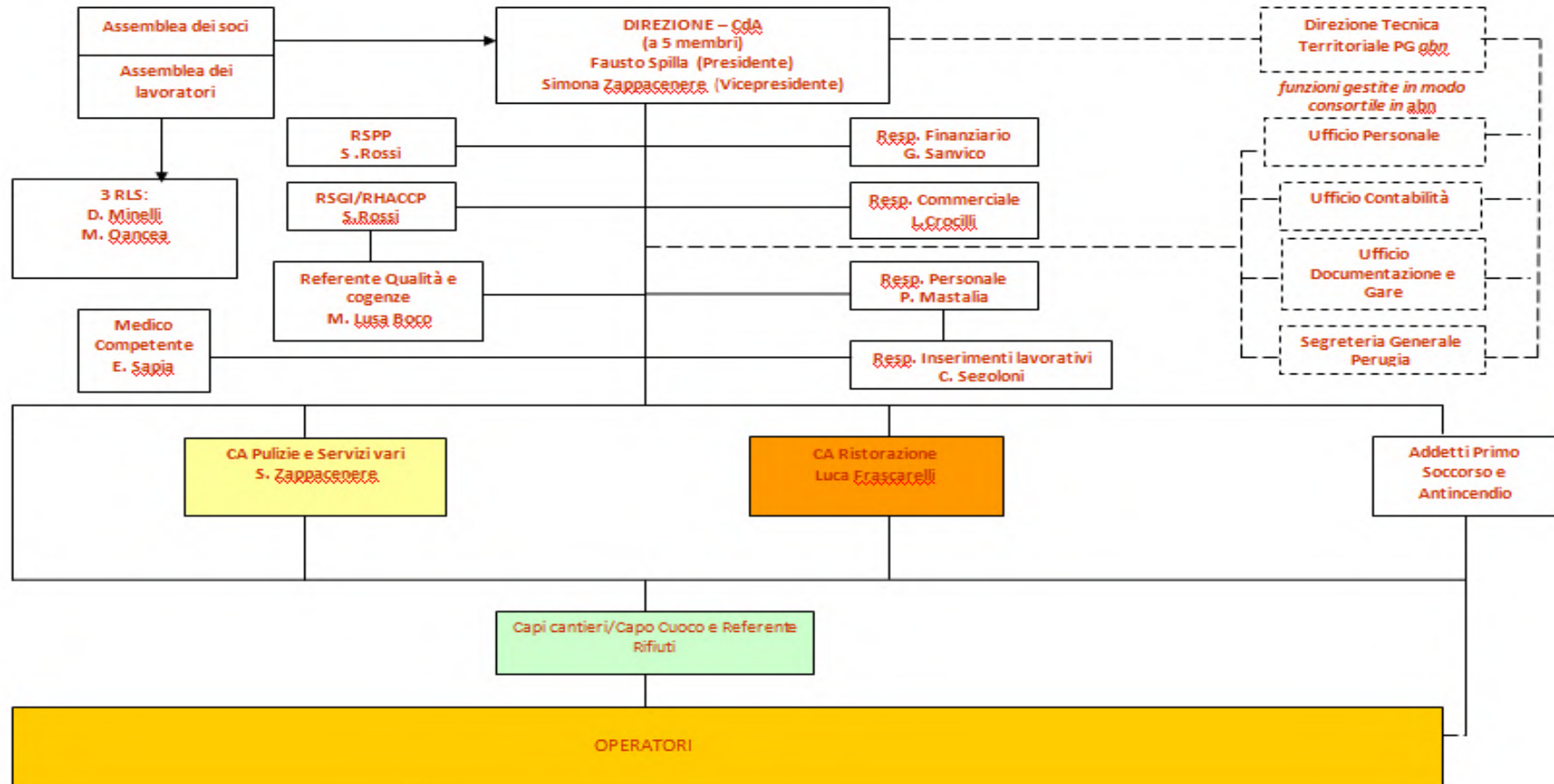



B+ COOPERATIVA
SOCIALE

SEDE LEGALE

Via Luigi Einaudi, 49
06049 - Spoleto (PG)
TEL + 39 0743223990
FAX + 39 0743202147

SEDE AMMINISTRATIVA

Via F.lli Cairoli, 24
06125 - Perugia (PG)
TEL + 39 0755145100
FAX + 39+ 0755004584

B+ COOPERATIVA
SOCIALE

MAIL info@bpiucoopsociale.it
WEB www.bpiucoopsociale.it
P.I. 02068500541

portfolio delle commesse di lavoro più importanti:

AREA FACCHINAGGIO, VERDE, MANUTENZIONI E VARIE

COMMITTENTE	SERVIZIO	CANTIERI/SEDI DI SVOLGIMENTO SERVIZIO
Corte d'Appello di Perugia	Servizi di facchinaggio	Uffici giudiziari del Ministero della Giustizia
Asl 2 Umbria (ex Asl 3)	Servizi di manutenzione Ospedale di Spoleto	P.O. San Matteo degli Infermi, via Loreto - Spoleto (PG)
Asl 2 Umbria (ex Asl 3)	Archivio ASL Ospedale di Spoleto (facchinaggio)	Archivio Ospedale di Spoleto
Asl 2 Umbria (ex Asl 3)	Servizio di portineria	Palazzina Micheli (osp. Spoleto)
Asl 2 Umbria (ex Asl 3)	Servizi di ausiliario tecnico-economico e di attesa e portierato	Servizio di ausiliario tecnico-economico presso Casa Sereni ex Onpi; attesa e portierato presso Servizi Affari Generali; ausiliario tecnico-economico presso D.S.B Spoleto; attesa e portierato presso Direzione sanitaria ospedale di Spoleto
Comune di Marsciano (Perugia)	Servizi di gestione e controllo del patrimonio edilizio	Strutture Comunali; scuole dell'infanzia; Asili Nido; scuole materne; scuole secondarie di primo grado
UMBRIA GLOBAL SC A.R.L.	Gestione e manutenzione strutture edili, verde esterno e interno e delle aree parcheggio presidi Asl 2 Umbria	Polo Ospedaliero A (Foligno - San Giovanni Battista), via M. Arcamone, Foligno (PG); Polo Ospedaliero B (Spoleto - San Matteo degli Infermi), via Loreto, Spoleto (PG)
Umbra Acque spa	Servizio di lettura contatori idrici e per l'attività di sospensione e riattivazione di fornitura idrica e rimozione del misuratore di acqua potabile e attività connesse	Perugia 9°; Perugia 2°; Valfabbrica; Perugia 11°; Corciano; Perugia 4°; Perugia 7°; Perugia 1°; Perugia 5°; Perugia 3°; Perugia 6°; Perugia 8°; Panicale





B+ COOPERATIVA
SOCIALE

SEDE LEGALE

Via Luigi Einaudi, 49
06049 - Spoleto (PG)
TEL + 39 0743223990
FAX + 39 0743202147

SEDE AMMINISTRATIVA

Via F.lli Cairoli, 24
06125 - Perugia (PG)
TEL + 39 0755145100
FAX + 39+ 0755004584

B+ COOPERATIVA
SOCIALE

MAIL info@bpiucoopsociale.it
WEB www.bpiucoopsociale.it
P.I. 02068500541

Soenergy srl	Servizio di lettura contatori gas	Comuni vari della provincia di Perugia
Asl 2 Umbria	Servizio di immagazzinamento, allestimento, distribuzione farmaci presso strutture asl Umbria 2	Deposito farmaceutico P.O. Foligno (San Giovanni Battista), via Arcamone - Foligno (PG); deposito farmaceutico P.O. Spoleto (S. Matteo degli Infermi), via Loreto - Spoleto (PG)
Liomatic/GEOS Vending Perugia	Gestione servizi di magazzino-smontaggio e pulizia distributori, logistica e ricevimento merci, pulizia aree interessate	Lavaggio, sanificazione e revisione componenti distributori automatici e servizi logistici presso officina Liomatic Balanzano via dell'Orzo 3; servizi di supporto presso sede di Roma
Liomatic Perugia	Gestione servizi di magazzino-smontaggio e pulizia distributori, logistica e ricevimento merci, pulizia aree interessate	Lavaggio, sanificazione e revisione componenti distributori automatici e servizi logistici presso officina Liomatic Macerata via Velluti 17
Valle Umbra Servizi spa - Foligno (Pg)	Accordo quadro per il servizio di pulizia e disinfezione dei manufatti, degli acquedotti del distaccamento della Val Nerina - Lotto 3 e Lotto 2	Acquedotti presenti nei Comuni del territorio <i>(per l'elenco puntuale degli acquedotti si rimanda all'allegato "C" dei documenti contrattuali)</i>
CONSORZIO ABN Perugia	Manutenzioni Palazzo Campus	Palazzo Campus, via Flli Cairoli, 24 Perugia
Marketing Trend spa	Manutenzioni verde	Punto vendita "Brico Io" di Spoleto
TLM Costruzioni srl Perugia	Attività integrate/complementari/sussidiarie e/o attinenti al settore dell'edilizia, in particolare alle attività di costruzione di immobili, installazione impianti, ristrutturazione e manutenzione sia edilizia che impiantistica anche nell'ottica di housing sociale	Territori di Spina e Marsciano (Perugia)





B+ COOPERATIVA
SOCIALE

SEDE LEGALE

Via Luigi Einaudi, 49
06049 - Spoleto (PG)
TEL + 39 0743223990
FAX + 39 0743202147

SEDE AMMINISTRATIVA

Via F.lli Cairoli, 24
06125 - Perugia (PG)
TEL + 39 0755145100
FAX + 39+ 0755004584

B+ COOPERATIVA
SOCIALE

MAIL info@bpiucoopsociale.it
WEB www.bpiucoopsociale.it
P.I. 02068500541

AREA PULIZIE, SORVEGLIANZA E SERVIZI AUSILIARI

COMMITTENTE	SERVIZIO	CANTIERI/SEDI DI SVOLGIMENTO SERVIZIO
Comune di Perugia	Servizio di apertura, chiusura, custodia, vigilanza e pulizie della Rocca Paolina	Rocca Paolina di Perugia
Comune di Perugia	Servizio di apertura, chiusura, custodia e vigilanza delle Sale di Rappresentanza	Sale di Rappresentanza Comunali
ENPA Perugia	Pulizie e somministrazione cibo ai cani presso il canile municipale	Canile di Collestrada - Perugia
CONSORZIO ABN Perugia	Pulizie uffici ed aule	Sede legale Consorzio abn
UMBRIA OLII	Pulizie civili	Sede Umbria Olii
Agriturismo Il Castellaro	Pulizie civili	Agriturismo Il Castellaro
Ordine degli Assistenti Sociali Regione Umbria	Servizio di pulizia	Sede Ordine degli Assistenti Sociali della regione Umbria - via Manzoni 73, Perugia
Comune di Perugia	Servizi ausiliari relativi alle attività generali nelle strutture educative per la prima infanzia	Asili Nido e Scuole Materne del Comune di Perugia





B+ COOPERATIVA SOCIALE

SEDE LEGALE

Via Luigi Einaudi, 49
06049 - Spoleto (PG)
TEL + 39 0743223990
FAX + 39 0743202147

SEDE AMMINISTRATIVA

Via F.lli Cairoli, 24
06125 - Perugia (PG)
TEL + 39 0755145100
FAX + 39+ 0755004584

B+ COOPERATIVA SOCIALE

MAIL info@bpiucoopsociale.it
WEB www.bpiucoopsociale.it
P.I. 02068500541

AREA RISTORAZIONE

COMMITTENTE	SERVIZIO	CANTIERI/SEDI DI SVOLGIMENTO SERVIZIO
Asl 2 Umbria (ex Asl 3)	Servizio di ristorazione presso P.O. di Spoleto e RSA/RP Hospice del distretto di Spoleto	P.O. San Matteo degli Infermi, via Loreto - Spoleto (PG); Residenza sanitaria Hospice di Spoleto
Comune di Spoleto	Finanza di progetto per l'affidamento in concessione per la realizzazione e gestione dei servizi di ristorazione collettiva, piattaforma e mercato a km 0, sportello interlocutore, agenzia di intermediazione all'abitare e portierato sociale, banco alimentare	Fornitura e sporzionamento Pasti: Sc. Primaria San Giacomo (Fraz. S.Giacomo); Sc. Primaria XX Settembre (P.za XX Settembre); Sc. Primaria Le Corone (Loc. S.Nicolò); Sc. Primaria Villa Redenta; (Via P. Conti); Sc. Primaria S.Giovanni Baiano; Sc. Primaria S.Martino In Trignano (Fraz. S.Martino In Trignano). Fornitura Di Derrate Alimentari: Asilo Nido Il Bruco (Via Olimpia, Fraz. S.Giacomo); Asilo Nido Il Carillon (Via Villa Redenta); Asilo Nido Il Girotondo (Via Martiri Della Resistenza); Centro Diurno Per Disabili Adulti "Art.1"(Loc. S.Nicolò Presso Torre Telematica); Centro Diurno Socio-Riabilitativo Per Disabili Adulti "Millecose"(Via Tre Settembre Presso Centro Dir. Pini).
INCONTRO B COOP SOCIALE	Fornitura pasti	Centro Cottura sito in via Loreto n°1 - Spoleto (PG)
L'USIGNOLO COOP SOCIALE	Fornitura pasti casa di riposo	Istituto Casa Marini, via Loreto Vittori - Spoleto (PG)
IL CERCHIO COOP SOCIALE	Fornitura pasti	Presso Terrala - Spoleto (PG)
Spoleto S.C. a.r.l.	Fornitura pasti	Il servizio si svolge presso il Centro Cottura Sale in Zucca a Spoleto
Comune di Perugia	Servizio di mensa scolastica e di fornitura pasti per i cittadini adulti in condizioni di disagio e a domicilio per ultrasessantacinquenni e servizi accessori di manutenzione ordinaria	Scuole dell'Infanzia e scuole Primarie del Comune di Perugia; Pasti a domicilio per anziani e famiglie in difficoltà; Caritas comunale e centri per anziani





SEDE LEGALE

Via Luigi Einaudi, 49
06049 - Spoleto (PG)
TEL + 39 0743223990
FAX + 39 0743202147

SEDE AMMINISTRATIVA

Via F.lli Cairoli, 24
06125 - Perugia (PG)
TEL + 39 0755145100
FAX + 39+ 0755004584

B+ COOPERATIVA SOCIALE
MAIL info@bpiucoopsociale.it
WEB www.bpiucoopsociale.it
P.I. 02068500541

B+ COOPERATIVA SOCIALE

certificazioni:

Dal 2005 B+ Coop. Soc. ha implementato e mantiene attivo un Sistema di Gestione Integrato qualità, ambiente e sicurezza conforme alle norme **UNI EN ISO 9001**, **UNI EN ISO 14001** e **OHSAS 18001** per le seguenti attività:

- erogazione di servizi di pulizia di strutture pubbliche, private e sanitarie;
- servizi di facchinaggio;
- erogazione di servizi di ristorazione collettiva con relativa somministrazione in struttura propria e non, produzione di pasti da asporto, trasporto e sporzionamento;
- manutenzione del verde e piccola manutenzione edile.
- servizi ausiliari presso le strutture per la prima infanzia.
- servizi di letture contatori

Dal 2016 B+ possiede, inoltre, le **certificazioni HACCP UNI 110854:1999**, **UNI EN ISO 22000:2005 (sicurezza alimentare)** e **UNI EN ISO 22005:2008 (rintracciabilità alimentare)** specifiche per la gestione di attività di ristorazione collettiva e di produzione, confezionamento, trasporto e distribuzione di pasti in ambito aziendale e scolastico.





B+ COOPERATIVA
SOCIALE

SEDE LEGALE

Via Luigi Einaudi, 49
06049 - Spoleto (PG)
TEL + 39 0743223990
FAX + 39 0743202147

SEDE AMMINISTRATIVA

Via F.lli Cairoli, 24
06125 - Perugia (PG)
TEL + 39 0755145100
FAX + 39+ 0755004584

B+ COOPERATIVA
SOCIALE
MAIL info@bpiucoopsociale.it
WEB www.bpiucoopsociale.it
P.I. 02068500541

contatti:

B+ Cooperativa Sociale

Sede Legale: via Luigi Einaudi, 49 – 06049 Spoleto (PG)

Sede amministrativa: via Fratelli Cairoli, 24 – 06125 Perugia (PG)

Tel 075.514.511 – Fax 075.500.45.84

Web: www.bpiucoopsociale.it

Email: info@bpiucoopsociale.it

PEC: bpiucooperativasociale@pec.it

P.Iva 02068500541

